

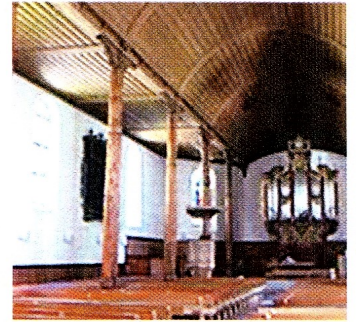

# Dorfverein Rütschelen

## Einladung zur Kulturreise am Samstag, 16. Sept. 2023



Kaffeehalt Gabelspitz,  
Schallenbergpass

Führung Stiftung HAM, Thun  
("Armeemuseum")

Mittagessen bei Anna Schmutz  
in der Gadmer Lodge, Gadmen

Führung in der St. Michaels-  
Kirche in Meiringen

**Abfahrt:** 07.05 Uhr Bahnhof Lotzwil (Ankunft von: Langenthal: 06.54, Huttwil: 07.02)  
 07.10 Uhr Berggarage, Rütschelen  
 07.15 Uhr Gemeindehaus, Rütschelen  
 07.20 Uhr Wil, Rütschelen

**Programm:** Fahrt mit Reist-Reisecar (klimatisiert / Frigo / DVD / WC) via Emmental auf den Schallenberg.  
 08.30 Uhr Kaffeehalt Rest. Gabelspitz, Schallenberg.  
 09.10 Uhr Weiterfahrt nach Thun.  
 09.45 Uhr Besuch mit Führung der Stiftung HAM, Thun ("Armeemuseum")  
 11.45 Uhr Weiterfahrt via Interlaken-Innertkirchen nach Gadmen.  
 13.00 Uhr Mittagessen bei Anna Schmutz in der Gadmer Lodge  
 Menu: Herbstsalat; Rahmschnitzel an Pilzrahmsauce, Nudeln und Gemüse;  
 zum Dessert: Panna Cotta mit Beeren im Weckglas  
 14.30 Uhr Weiterfahrt nach Meiringen  
 15.00 Uhr Besuch mit Führung in der St. Michaels-Kirche Meiringen  
 ca.16.00 Uhr Zvieri bei "Sherlock Holmes" im Restaurant Leopold, Meiringen  
 ca.17.00 Uhr Rückfahrt nach Rütschelen  
 ca.18.30 Uhr Ankunft an den Ausstiegsorten

**Kosten:** Fr. 85.-- pro Person (Reise und Mittagessen, exkl. Getränke)  
 Fr. 23.-- pro Kind bis 16 Jahre (Reise, exkl. Mittagessen und Getränke)

**Anmeldung bis 7. Sept. 2023 an:**

Renate Kunz-Jost, Lindenacker 8, 4933 Rütschelen / Tel. 062 544 66 04 / Mail: [rejist@bluewin.ch](mailto:rejist@bluewin.ch)

Anmeldungen werden nach Eingang berücksichtigt! Kosten werden nach Anmeldung in Rechnung gestellt.

### Anmeldung zur Dorfverein-Kulturreise vom 16. Sept. 2023:

Name / Vorname(n): ..... Anzahl Personen: .....

Adresse: ..... Tel. Nr.: .....

Abfahrt ab:  Bahnhof Lotzwil  Berggarage  Gemeindehaus  Wil (zutreffendes ankreuzen)

**Anmeldung bis 7. Sept. 2023 an:** Renate Kunz-Jost, Lindenacker 8, 4933 Rütschelen